

Planta do Piso 0

 Rua Dr. Alonso Oliveira Guimarães,  
 n.º 6, Urbanização Parque Desportivo  
 2530-104 Lourinhã  
 Tlm - 913 515 801  
 E-mail: psantos.proj@gmail.com  
 grupopsantos.pt

Alteração de edifício multifamiliar  
 Requer - WELLCRAFT, Lda  
 Local - Rua Joaquim Ferreira - Lourinhã  
 Processo: 64.2022 Escala: 1/100  
 Data: 05/2023 Especialidade: Arquitetura  
 Desenho:

Planta do Piso 0  
 O Técnico:  Número: **01**

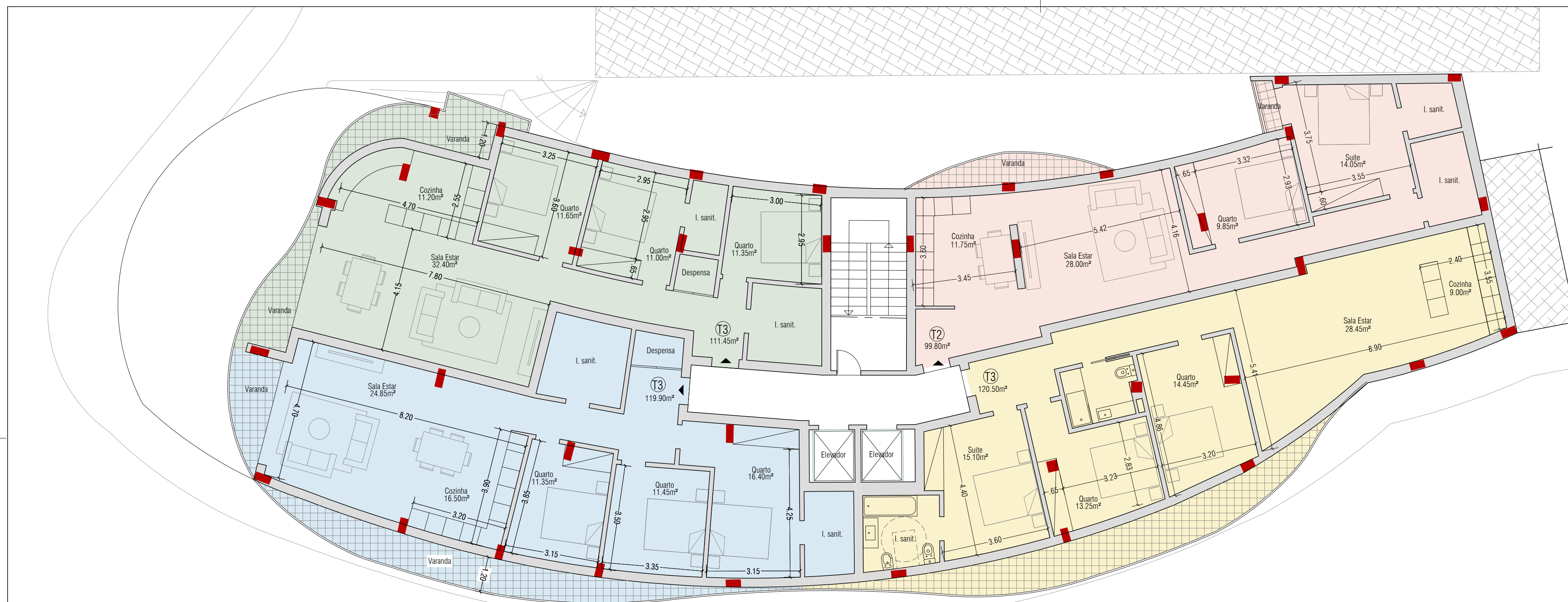

Planta do Piso 1 e 2

 Rua Dr. Alonso Oliveira Guimarães,  
 n.º 6, Urbanização Parque Desportivo  
 2530-104 Lourinhã  
 Tlm - 913 515 801  
 E-mail: psantos.proj@gmail.com  
 grupopsantos.pt

Alteração de edifício multifamiliar  
 Requer - WELLCRAFT, Lda  
 Local - Rua Joaquim Ferreira - Lourinhã  
 Processo: 64.2022 Escala: 1/100  
 Data: 05/2023 Especialidade: Arquitetura  
 Desenho:

Planta do Piso 1 e 2  
 O Técnico:  Número: **02**





Planta do Piso 3

**PAULO SANTOS**  
 PROJETOS  
 ARQUITECTURA - ENGENHARIA

Rua Dr. Alonso Oliveira Guimarães,  
 n.º 6, Urbanização Parque Desportivo  
 2530-104 Lourinhã  
 Tlm - 913 515 801  
 E-mail: psantos.proj@gmail.com  
 grupopsantos.pt

Alteração de edifício multifamiliar

Requer - WELLCRAFT, Lda

Local - Rua Joaquim Ferreira - Lourinhã

Processo: 64.2022      Escala: 1/100

Data: 05/2023      Especialidade: Arquitectura

Desenho:

Planta do Piso 3

O Técnico:

Número: **03**

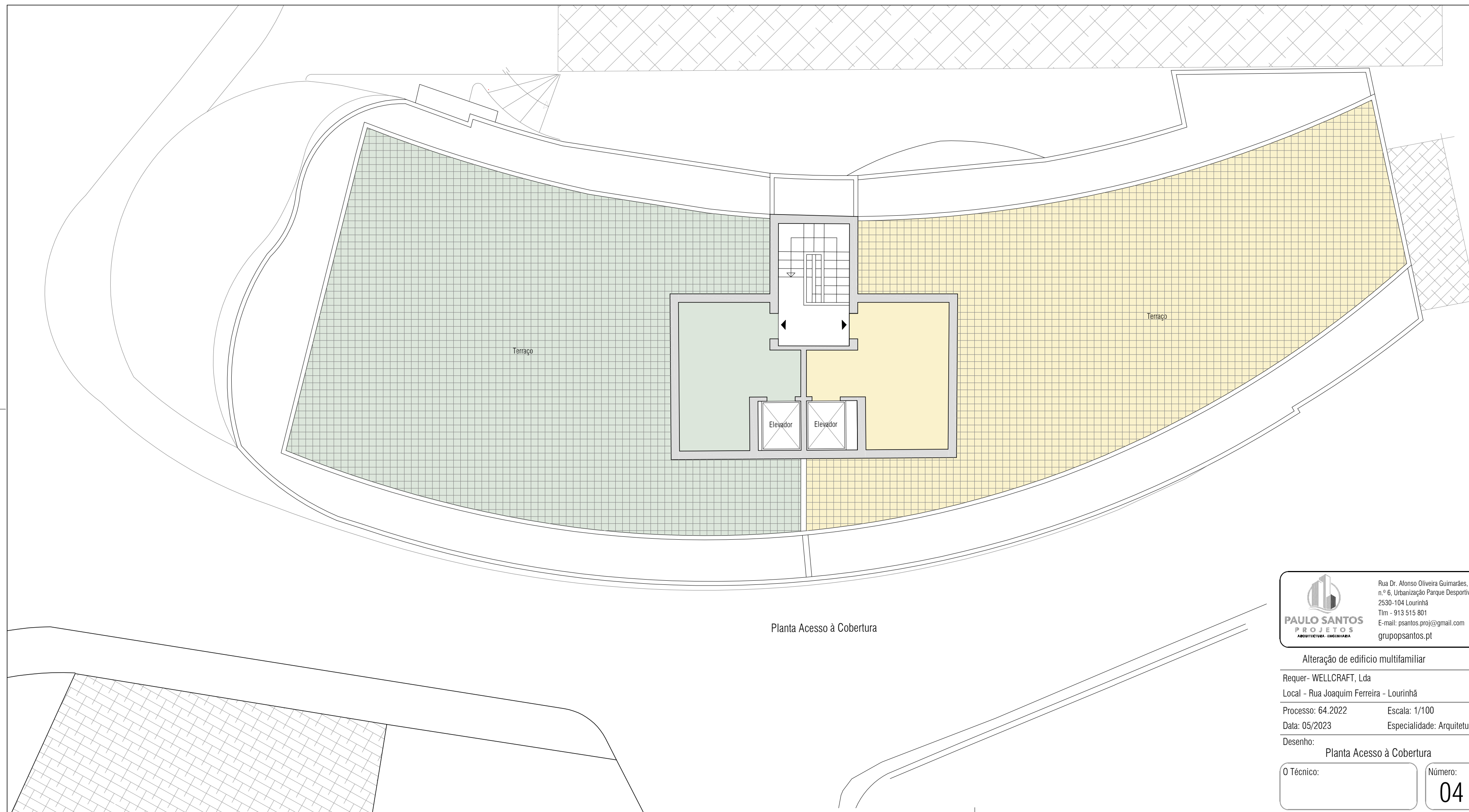

Planta Acesso à Cobertura

 Rua Dr. Alonso Oliveira Guimarães,  
 n.º 6, Urbanização Parque Desportivo  
 2530-104 Lourinhã  
 Tlm - 913 515 801  
 E-mail: psantos.proj@gmail.com  
 grupopsantos.pt

Alteração de edifício multifamiliar  
 Requer - WELLCRAFT, Lda  
 Local - Rua Joaquim Ferreira - Lourinhã  
 Processo: 64.2022      Escala: 1/100  
 Data: 05/2023      Especialidade: Arquitetura  
 Desenho:

Planta Acesso à Cobertura

O Técnico:	Número: <b>04</b>
------------	----------------------





**PAULO SANTOS**  
 PROJETOS  
ARQUITECTURA - ENGENHARIA

Rua Dr. Afonso Oliveira Guimarães,  
 n.º 6, Urbanização Parque Desportivo  
 2530-104 Lourinhã  
 Tlm - 913 515 801  
 E-mail: psantos.proj@gmail.com  
 grupopsantos.pt

Alteração de edifício multifamiliar

Requer- WELLCRAFT, Lda

Local - Rua Joaquim Ferreira - Lourinhã

Processo: 64.2022

Escala: 1/100

Data: 05/2023

Especialidade: Arquitetura

Desenho:

Volumetrias 3D

O Técnico:

Número:

05



**PAULO SANTOS**  
PROJETOS  
ARQUITECTURA - ENGENHARIA

Rua Dr. Afonso Oliveira Guimarães,  
n.º 6, Urbanização Parque Desportivo  
2530-104 Lourinhã  
Tlm - 913 515 801  
E-mail: psantos.proj@gmail.com  
grupopsantos.pt

Alteração de edifício multifamiliar

Requer- WELLCRAFT, Lda

Local - Rua Joaquim Ferreira - Lourinhã

Processo: 64.2022

Escala: 1/100

Data: 05/2023

Especialidade: Arquitetura

Desenho:

Volumetrias 3D

O Técnico:

Número:

06





 Rua Dr. Afonso Oliveira Guimarães,  
 n.º 6, Urbanização Parque Desportivo  
 2530-104 Lourinhã  
 Tlm - 913 515 801  
 E-mail: psantos.proj@gmail.com  
 grupopsantos.pt

Alteração de edifício multifamiliar

Requer- WELLCRAFT, Lda

Local - Rua Joaquim Ferreira - Lourinhã

Processo: 64.2022

Escala: 1/100

Data: 05/2023

Especialidade: Arquitetura

Desenho:

Volumetrias 3D

O Técnico:

Número:

07



 Rua Dr. Afonso Oliveira Guimarães,  
 n.º 6, Urbanização Parque Desportivo  
 2530-104 Lourinhã  
 Tlm - 913 515 801  
 E-mail: psantos.proj@gmail.com  
 grupopsantos.pt

Alteração de edifício multifamiliar

Requer- WELLCRAFT, Lda

Local - Rua Joaquim Ferreira - Lourinhã

Processo: 64.2022 Escala: 1/100

Data: 05/2023 Especialidade: Arquitetura

Desenho: Volumetrias 3D

O Técnico:

Número:  
**08**